LANDOLT
EIN UNTERNEHMEN DER LANDOLT GRUPPE

Landolt + Co. AG
Schaffhauserstrasse 10
8451 Kleinandelfingen
Tel. 052 305 29 29
info@landolt-bau.ch
www.landolt-bau.ch

Wohnüberbauung Vogelsang

Objektbeschrieb: Ausführung in 3 Etappen, Baufeld Süd/Baufeld Mitte/Baufeld Nord. Neubau 161 Wohnungen mit 2.5 bis 6.5 Zimmern inkl. Siedlungslokal und Pergola. Erschlossene Tiefgarage über die 300 m. 15 MFH mit 3 oder 4 Geschossen. Aussenmauerwerk mit Wärmedämmstein als nichttragende Funktion ausgeführt. Anspruchsvoller Sichtbeton bei Fassade, Treppenhäuser, Rampeneinfahrt und Stützmauer Typ 4.1. Leitung Fassadenverputz ist im Baumeisterauftrag enthalten.

Baujahr: 2018 - 2020

Bauführer: Andrea Schären

Polier: Patrick Matthys, Sebastian Kreuzer, Ralph Keller

Bauleitung: GMS Partner AG, Zürich-Flughafen

Bauherr: GWG Winterthur
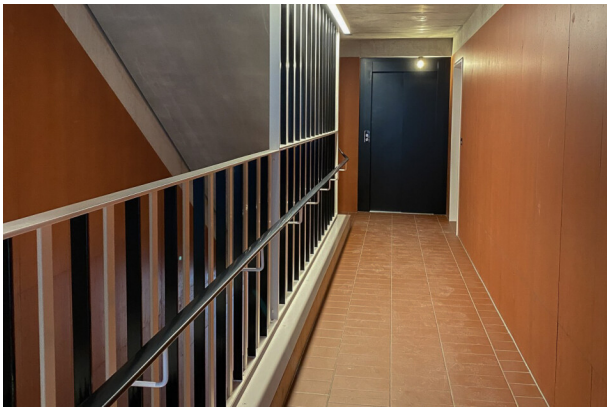
Ingenieur: D.Lüchinger + Meyer, Luzern