LANDOLT GRUPPE
Schaffhauserstrasse 10
8451 Kleinandelfingen
Tel. 052 305 29 29
info@landolt-bau.ch
www.landolt-bau.ch

Sanierung und Werterhalt ARA

Objektbeschrieb: Aushubarbeiten / Baugrubensicherung / Stahlbetonarbeiten ARGE Landolt + Co. AG / Heinz Kern AG; Neubau Biologieblock mit Belüftungsbecken und Nachklärbecken. Baumeisterarbeiten sowie Baugrubenaushub und Baugrubensicherung. Abdichtungskonzept: System "Weisse Wanne" mit Sika Injetoflex (Arbeitsfugen). Bindstellen: System Landolt (Faserzementbindstellen mit Repoxal-Zweikomponentenkleber).

Baujahr: 2018
Bauführer: Harry Kern
Polier: Reto Loinig
Bauleitung: Hunziker Betatech AG, Winterthur
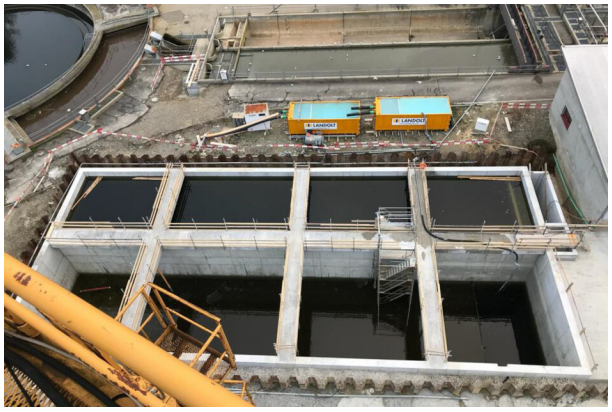
Bauherr: Abwasserzweckverband Steinam RHein und Umgebung
Ingenieur: Planimpuls AG Bauingenieure, Kreuzlingen