Landolt + Co. AG
Totalunternehmung
RDN
Andelfingerstrasse 2
8475 Ossingen
Tel. 052 551 89 89
rdn@landolt-rdn.ch
www.landolt-rdn.ch

ARA Fehraltorf

Objektbeschrieb: Für das Ausbauziel 2040 wird die ARA Fehraltorf-Russikon auf 22‘500 Einwohnerwerte ausgelegt. Die ARA Fehraltorf-Russikon besteht nach dem Ausbau aus folgenden Verfahrensstufen: Zulaufhebewerk, Feinrechen, Sandfang, Vorklärung, Beschickungspumpwerk SBR, Biologische einigungsstufe im SBR-Verfahren, Beschickungspumpwerk Pulveraktivkohlestufe, Stufe zur Elimination organischer Spurenstoffe als Pulveraktivkohlestufe (Ulmerverfahren), Filtration, Schlammbehandlung
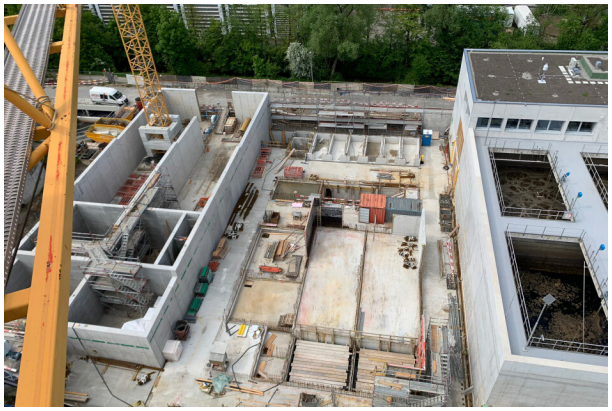
Baujahr:	2019 - 2021	**Bauherr:**	Zweckverband ARA Fehraltorf
Bauführer:	Harry Kern		
Polier:	Aliju Mustafa (Tiefbau) Rui Amorim (Hochbau)	**Ingenieur:**	Ingenieurbüro Gujer AG, Rümlang